Купить квартиру за 11 500 000 рублей на Солотчинское шоссе, 4

Рязанская область, Городской округ Рязань, Рязань, Солотчинское шоссе, 4

11 500 000 Р
185 484Р за м^2

62.00 м^2	10.00 м^2	7 из 28
Общая	Кухня	Этаж

В доме повышенной комфортности, сданном в 2018 году, продается двухкомнатная квартира с современным ремонтом и полностью мебелированная, включая технику. ЖК Паруса , застройщик Северная компания. Дом с автономной системой отопления. В квартире произведен современный ремонт с использованием только высококачественных отделочных материалов. Санузел и ванна отделаны плиткой из итальянской коллекции Венеция , вся сантехника только импортных производителей. Напольное покрытие плитка и ламинат, где плитка, установлена система теплого пола. Потолки с большим количеством светильников с возможностью включения по зонам, в зависимости от необходимости. Полностью заменена вся электрика, продуманы многие удобные моменты такие как проходные выключатели. Квартира с комфортной планировкой: две просторные комнаты с панорамным видом на город и детскую площадку, раздельный санузел, просторная кухня, балкон. Все это будет положительно влиять на Ваше комфортное проживание. Дом с закрытой территорией, видеонаблюдение, что будет обеспечивать безопасность Вам и Вашему имуществу. Ну а про место положение дома можно рассказывать очень много, но я обращу Ваше внимание только на важные моменты: до центра города 15-20 минут пешком, до курортной зоны Солотча 15 минут на автомобиле, рядом с домом новые ...

0 с 06.05.2025, обновлен 06.05.2025

Продавец: Собственник

Телефон: +79156212131

Характеристики

Количество комнат	2	Этаж	7
Этажей всего	28	Площадь кухни	10.00 кв. м
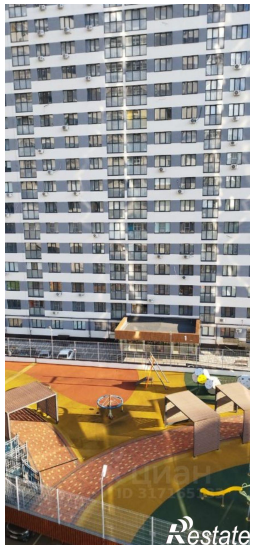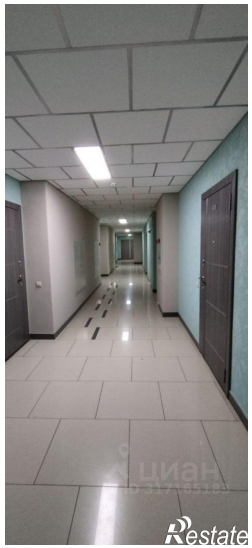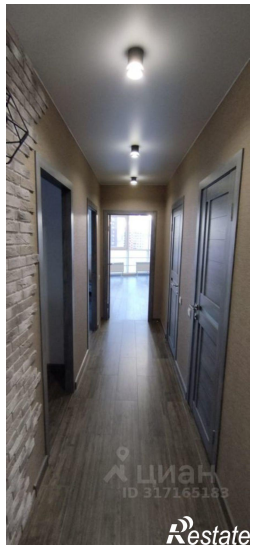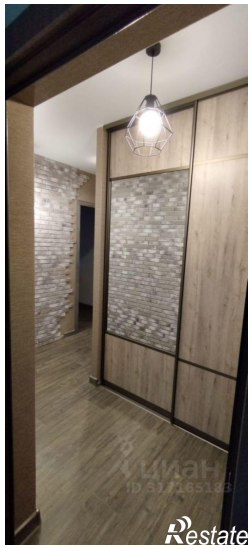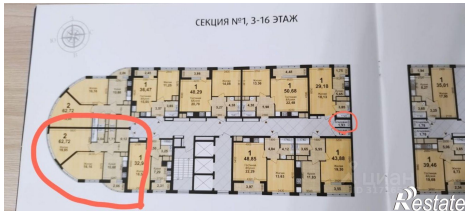
https://ryazan.restate.ru/obj/prodazha-dvuhkomnatnoy-kvartiri-solotchinskoe-shosse-4-18231828509/