# Купить квартиру за 2 400 000 рублей на ул Новая, 27

Рязанская область, Городской округ Рязань, Рязань, ул Новая, 27

2 400 000 Р
109 091Р за м$^2$

| 22.00 м$^2$ | 12.00 м$^2$ | 6.00 м$^2$ | 5 из 5 |
|---|---|---|---|
| Общая | Жилая | Кухня | Этаж |

Малосемейка в центре города. Квартира угловая, утеплена, теплая, в хорошем состоянии. Надо будет переклеивать обои. Потолок гипсокартон, пол- ламинат. Ванная комната/санузел - плитка. Потолок подвесной. Окна ПВХ, радиаторы биметалл. Сантехника норм. Над головой никто не скачет и соседи только через стену кухни. Солнечная сторона до 11 часов утра. Остается кухонный гарнитур с варочный панелью, стол и кухонный уголок. В комнате маленький французский диван и стенка. Все современного вида, все прилично. Один собственник. Один прописанный. Чистая продажа. Отлично подходит под сдачу в аренду (вложение денег).

2 с 03.05.2025, обновлен 03.05.2025

Продавец: Собственник

Телефон: +79106425131

## Характеристики
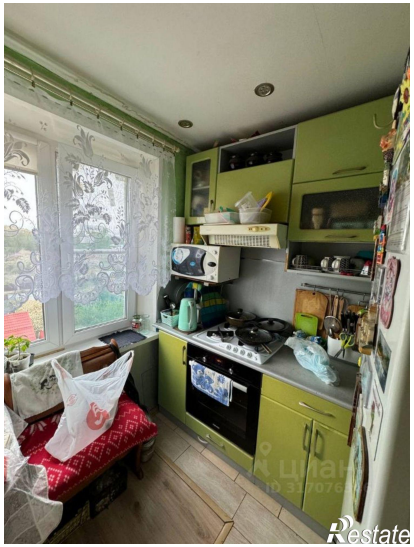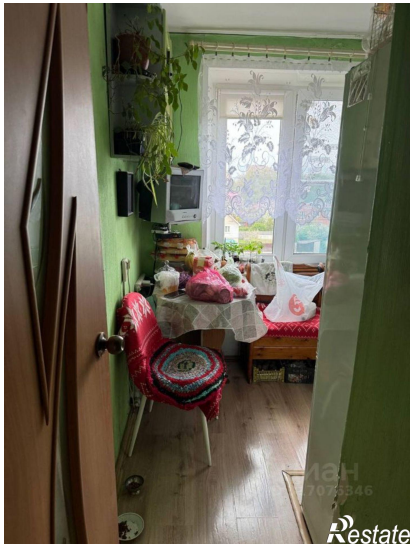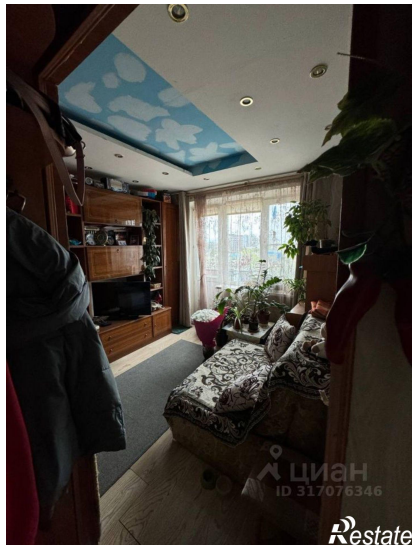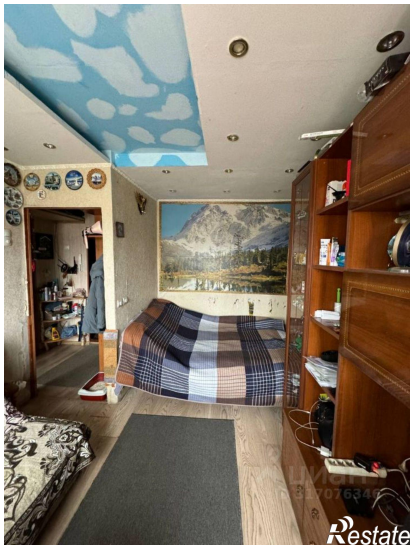
| | | | |
|---|---|---|---|
| Количество комнат | 1 | Тип дома | блочный |
| Этаж | 5 | Этажей всего | 5 |
| Площадь жилая | 12.00 кв. м | Площадь кухни | 6.00 кв. м |