Купить квартиру за 4 400 000 рублей на улица Циолковского, 18/6

Рязанская область, Городской округ Рязань, Рязань, улица Циолковского, 18/6

4 400 000 Р
77 193Р за м²

57.00 м²	31.60 м²	7.00 м²	3 из 4
Общая	Жилая	Кухня	Этаж

Код объекта: 1579543. Отличное предложение для тех, кто ценит комфорт и удобство. Кирпичный дом, построенный в 1957 году, обладает хорошей звуко- и теплоизоляцией. Квартира расположена на третьем этаже четырёхэтажного дома. Общая площадь составляет 57,2 м², из которых 31,6 м² — жилая площадь. Две комнаты площадью 17,5 м² и 14,1 м² позволят с комфортом разместиться всей семье. Из окон открывается вид во двор, что обеспечивает тишину и спокойствие. Имеется балкон. Расположение квартиры особенно удобно для семей с детьми. В шаговой доступности находятся все необходимые объекты инфраструктуры: школы, детские сады, аптеки, магазины и спортивные клубы. Рядом расположены зелёные зоны, где можно проводить время с семьёй и друзьями. Удобная транспортная доступность позволяет быстро добраться до любой точки города. Мы гарантируем безопасную сделку и юридическую поддержку нашим Клиентам. Поможем одобрить ипотеку с сниженной ставкой. Звоните нам прямо сейчас, чтобы узнать больше и записаться на просмотр!

0 с 29.04.2025, обновлен 29.04.2025

Продавец: Собственник

Телефон: +79805629057

Характеристики

Количество комнат	2	Тип дома	кирпичный
Этаж	3	Этажей всего	4
Площадь жилая	31.60 кв. м	Площадь комнат	17.50 кв. м
Площадь кухни	7.00 кв. м		
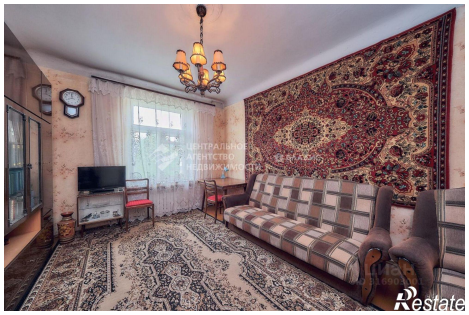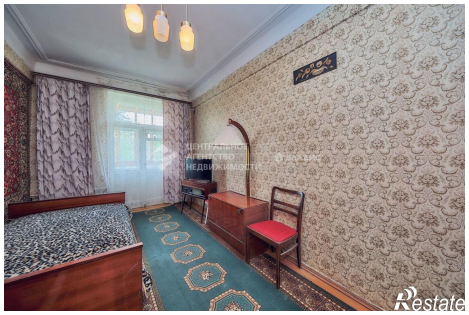
https://ryazan.restate.ru/obj/prodazha-dvuhkomnatnoy-kvartiri-ulica-ciolkovskogo-18-6-18231778963/