Купить квартиру за 6 500 000 рублей на Касимовское шоссе, 48 к5

Рязанская область, Городской округ Рязань, Рязань, Касимовское шоссе, 48 к5

6 500 000 Р
79 268Р за м^2

82.00 м^2	41.00 м^2	25.00 м^2	4 из 17
Общая	Жилая	Кухня	Этаж

Продается просторная трехкомнатная квартира Идеальная для семьи, ценящей комфорт и функциональность. Два санузла роскошь, которая избавит от утренней суеты. Первый, с ванной, станет оазисом релаксации после напряженного дня. Второй, оборудованный современной душевой системой, позволит быстро освежиться перед важной встречей. Высококачественная сантехника гарантия долговечности и безупречного внешнего вида. Особое внимание уделено деталям. В комнате с нежным розовым оттенком расположен вместительный встроенный шкаф-купе, элегантно интегрированный в интерьер. Синяя комната полностью меблирована и готова к заселению. Встроенная мебель не только экономит пространство, но и создает гармоничный стиль. Большая спальня предлагает возможность создания индивидуального гардероба благодаря нише с уже установленными направляющими. Кухня, объединенная с залом, создает просторную зону для семейных обедов и приема гостей. Это идеальное место для кулинарных экспериментов и теплых встреч. В коридоре установлен огромный шкаф-купе, способный вместить все необходимое, от верхней одежды до спортивного инвентаря. Удобное расположение еще одно преимущество этой квартиры. Школа и детский сад находятся в шаговой доступности, их видно прямо из окна. Поликлиника, рынок и торговый центр также ...

2 с 25.04.2025, обновлен 25.04.2025

Продавец: Собственник

Телефон: +79106304154

Характеристики

Количество комнат	3	Тип дома	монолитный
Этаж	4	Этажей всего	17
Площадь жилая	41.00 кв. м	Площадь комнат	15.30 кв. м
Площадь кухни	25.00 кв. м		

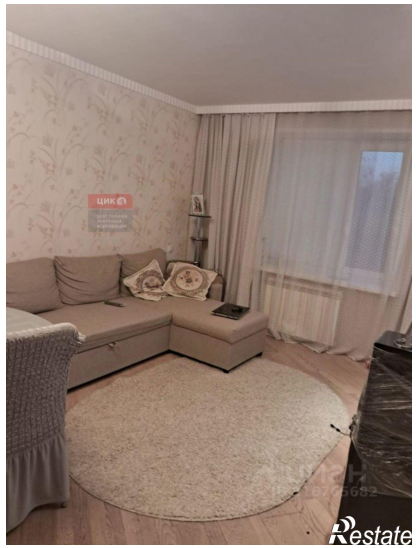

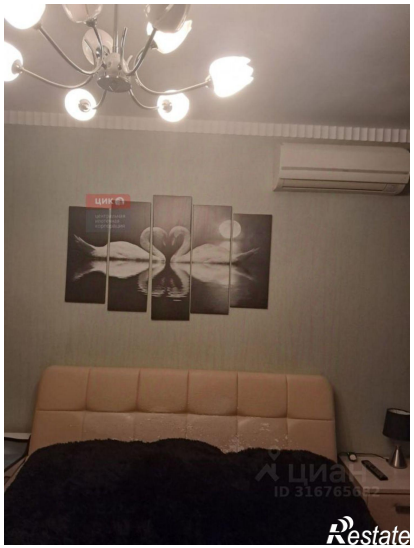
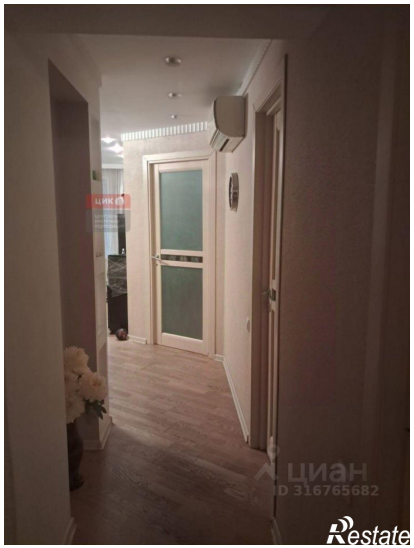
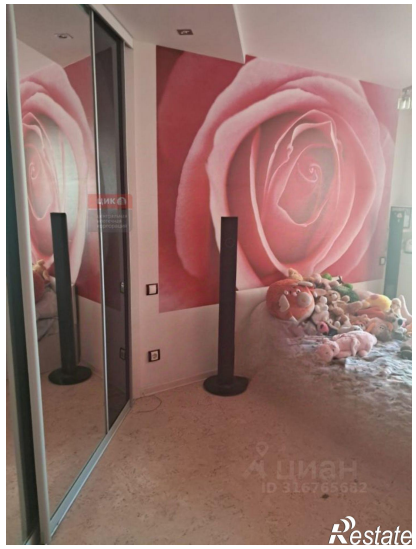
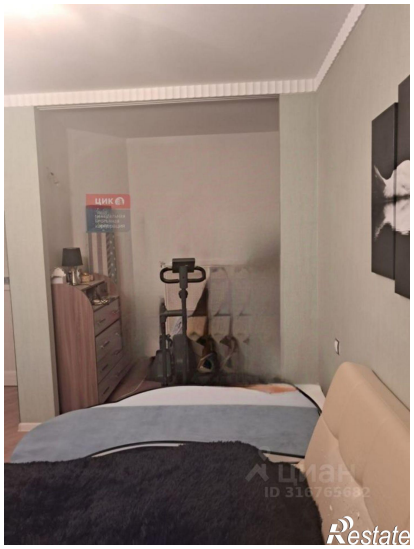

ЦИК
центральная
ипотечная
корпорация
Restate

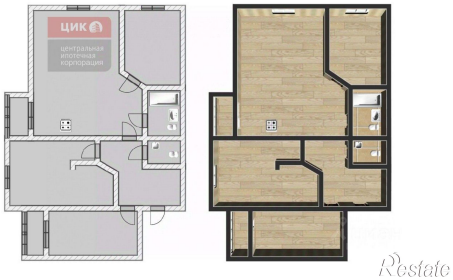
ЦИК
центральная
ипотечная
корпорация
Restate