Купить квартиру за 2 750 000 рублей на ул Островского, 26

Рязанская область, Городской округ Рязань, Рязань, ул Островского, 26

2 750 000 Р
88 710Р за м^2

31.00 м^2	6.00 м^2	4 из 5
Общая	Кухня	Этаж

Продается просторная уютная 1-комнатная квартира в непосредственной близости к Центральныму парку культуры и отдыха на ул. Островского в самом зеленом районе Рязани Горроща. В квартире установлены окна из натурального дерева и алюминиевые радиаторы. Имеется вся необходимая мебель, включая кухонный гарнитур, холодильник, телевизор. В жилой комнате имеется балкон, санузел раздельный. Тихий зеленый двор с местами для парковки. Квартира находится на комфортном четвертом этаже. Рядом находится остановка общественного транспорта, школа 19 у дома, новая гимназия № 5 в 5 минутах ходьбы, несколько детских садов , Радиотехническийуниверситет, Рязанский Государственный медицинский университет имени Павлова, рядом с домом магазины Пятерочка, Магнит. В 5 минутах ходьбы находятся рынок на ул. Гоголя, ТЦ Полетаевский, фитнесс центр ARTA GYM, почта, МФЦ, детская и взрослые поликлиники. Данный вариант очень подходит для сдачи в аренду, а также для собственного проживания. Центральный парк культуры и отдыха - это место занятий спортом и развлечений. Имеются детские аттракционы, летний театр, пруд, кафе и ресторан, проводятся массовые городские праздничные и спортивные мероприятия. Возможно приобретение квартиры с помощью привлечения средств материнского капитала. Также возможно приобретение с помощью ...

0 с 23.04.2025, обновлен 23.04.2025

Продавец: Ольга

Телефон: +79155903397

Характеристики
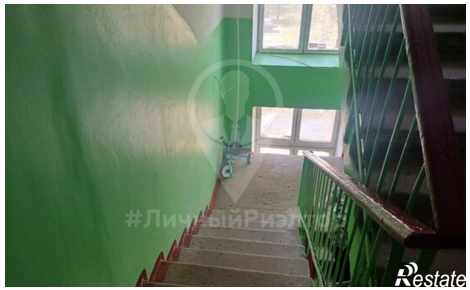
Количество комнат	1	Этаж	4
Этажей всего	5	Площадь кухни	6.00 кв. м