Купить квартиру за 2 750 000 рублей на улица Островского, 26

Рязанская область, Городской округ Рязань, Рязань, улица Островского, 26

2 750 000 Р
91 667Р за м^2

30.00 м^2	17.80 м^2	6.00 м^2	4 из 5
Общая	Жилая	Кухня	Этаж

Продается просторная уютная 1-комнатная квартира в непосредственной близости к Центральныму парку культуры и отдыха на ул. Островского в самом зеленом районе Рязани Горроща. В квартире установлены окна из натурального дерева и алюминиевые радиаторы. Имеется вся необходимая мебель, включая кухонный гарнитур, холодильник, телевизор. В жилой комнате имеется балкон, санузел раздельный. Тихий зеленый двор с местами для парковки. Квартира находится на комфортном четвертом этаже. Рядом находится остановка общественного транспорта, школа 19 у дома, новая гимназия 5 в 5 минутах ходьбы, несколько детских садов , Радиотехническийуниверситет, Рязанский Государственный медицинский университет имени Павлова, рядом с домом магазины Пятерочка , Магнит . В 5 минутах ходьбы находятся рынок на ул. Гоголя, ТЦ Полетаевский , фитнесс центр ARTA GYM, почта, МФЦ, детская и взрослые поликлиники. Данный вариант очень подходит для сдачи в аренду, а также для собственного проживания. Центральный парк культуры и отдыха - это место занятий спортом и развлечений. Имеются детские аттракционы, летний театр, пруд, кафе и ресторан, проводятся массовые городские праздничные и спортивные мероприятия. Возможно приобретение квартиры с помощью привлечения средств материнского капитала. Также возможно приобретение ...

3 с 23.04.2025, обновлен 23.04.2025

Продавец: Собственник

Телефон: +79155903760

Характеристики

Количество комнат	1	Тип дома	блочный
Этаж	4	Этажей всего	5
Площадь жилая	17.80 кв. м	Площадь кухни	6.00 кв. м
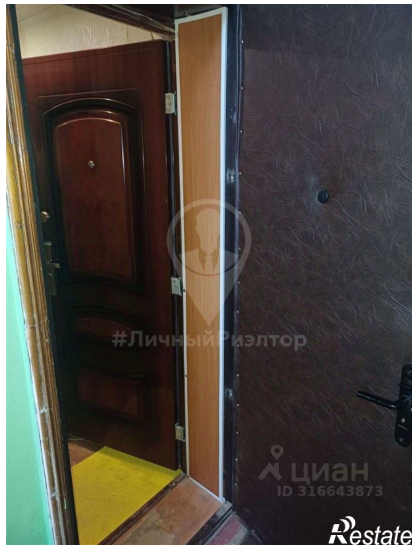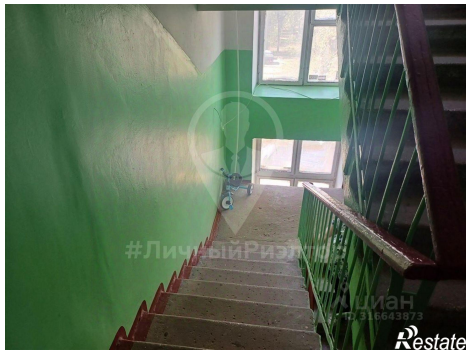
https://ryazan.restate.ru/obj/prodazha-odnokomnatnoy-kvartiri-ulica-ostrovskogo-26-18231727509/