Купить квартиру за 7 300 000 рублей на микрорайон Олимпийский Городок, 5

Рязанская область, Городской округ Рязань, Рязань, микрорайон Олимпийский Городок, 5

7 300 000 Р
83 908Р за м^2

87.00 м^2	23.00 м^2	17 из 27
Общая	Кухня	Этаж

Мечтаете о просторной квартире для всей семьи в новом доме с индивидуальным отоплением? Хотите жить в комфорте и безопасности, не переплачивая за коммунальные услуги? Тогда это объявление для вас! Предлагаю шикарную 3-комнатную квартиру в новом, сданном доме с индивидуальным отоплением! Это идеальный выбор для тех, кто ценит комфорт, экономию и современный образ жизни! Просторная кухня-гостиная 22 кв.м – идеальное место для семейных вечеров и приема гостей. Изолированные комнаты – у каждого члена семьи свое личное пространство, соседи только с одной стороны квартиры. Два санузла с теплыми полами. Фильтры на воду во всей квартире – чистая вода прямо из крана. Кварц-винил, новая проводка и множество розеток для вашего комфорта. Входные группы без ступеней, три лифта (2 грузовых и 1 пассажирский), закрытый двор с современной детской площадкой и тренажерами. В шаговой доступности: Олимпийский дворец, новый детский сад и торговый центр. В планах строительство школы Не упустите свой шанс! Эта квартира – идеальное решение для вашей семьи! ???? Полное и качественное юридическое сопровождение сделки – ваша гарантия безопасности! Звоните прямо сейчас! Запишитесь на просмотр уже сегодня и убедитесь сами – это именно то, что вы искали! Ваша новая жизнь начинается здесь!

0 с 22.04.2025, обновлен 22.04.2025

Продавец: Илья

Телефон: +79106224945

Характеристики

Количество комнат	3	Этаж	17
Этажей всего	27	Площадь кухни	23.00 кв. м
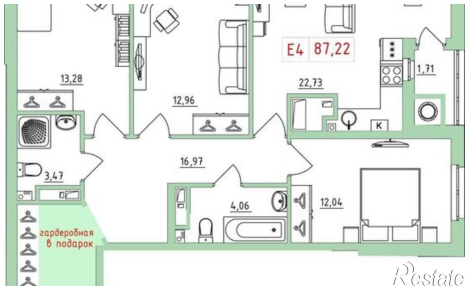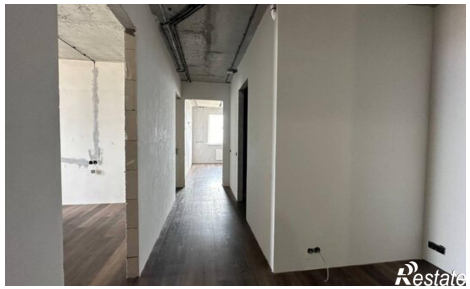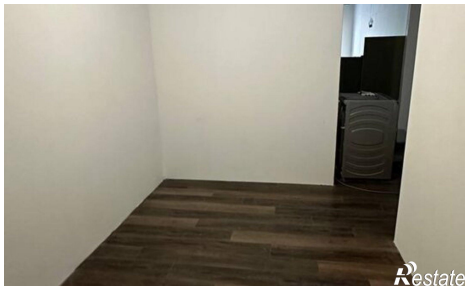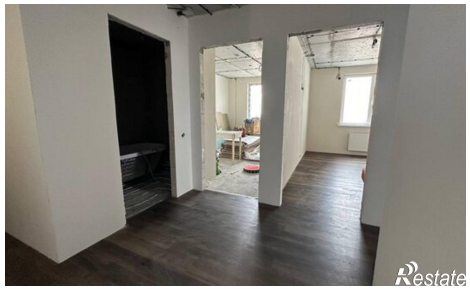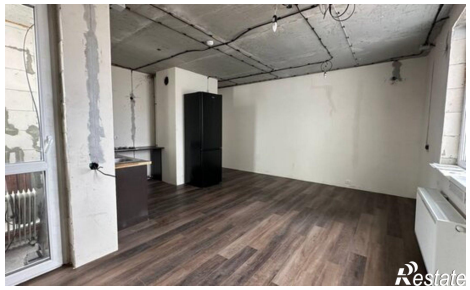
https://ryazan.restate.ru/obj/prodazha-tryohkomnatnoy-kvartiri-mikrorayon-olimpiyskiy-gorodok-5-18231720684/