Купить квартиру за 4 500 000 рублей на улица Разина, 29/20

Рязанская область, Городской округ Рязань, Рязань, улица Разина, 29/20

4 500 000 Р
73 770Р за м^2

61.00 м^2	47.20 м^2	6.00 м^2	5 из 5
Общая	Жилая	Кухня	Этаж

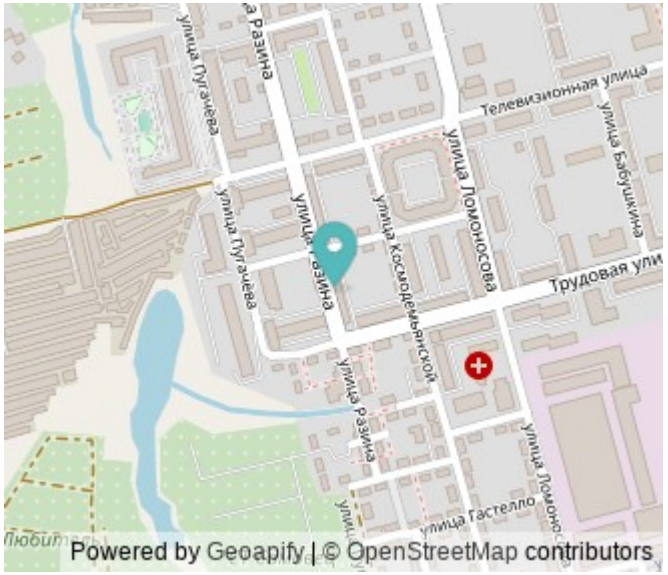

Продам 3-х ком. квартиру на Шлаковом. Кирпичный дом 1973 года постройки. Просторные комнаты, смежно-изолированные-17,2+16+14 кв.м. Окна выходят на разные стороны; Состояние хорошее, мебель остается по договоренности; Кухня-6,1кв.м; с выходом на балкон; Просторная прихожая, есть небольшая гардеробная; Санузел раздельный отделан плиткой; Квартира не угловая, крайний этаж, крыша после кап ремонта; Добропорядочные соседи, чистый ухоженный подъезд; Во дворе обустроена детская площадка; Всегда ухоженная при домовая территория. Два взрослых собственника, более 5 лет, долгов и обременений нет. Развитая инфраструктура: школы-11 и 41, дет. сады-69,77,78, а так же магазины и супермаркеты, остановка общественного транспорта в шаговой доступности. Показ по заранней договоренности, возможен торг. Номер объекта в базе: 939884

0 с 16.04.2025, обновлен 16.04.2025

Продавец: Собственник

Телефон: +79106313007

Характеристики

Количество комнат	3	Тип дома	кирпичный
Этаж	5	Этажей всего	5
Площадь жилая	47.20 кв. м	Площадь кухни	6.00 кв. м
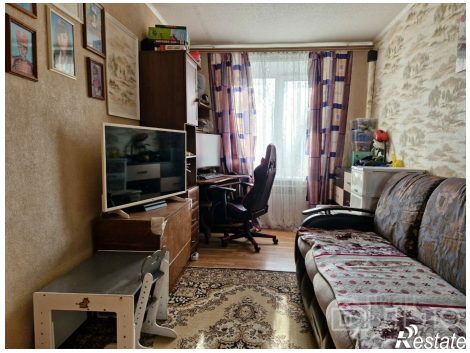
https://ryazan.restate.ru/obj/prodazha-tryohkomnatnoy-kvartiri-ulica-razina-29-20-18231677223/