Купить квартиру за 3 500 000 рублей на город Рязань, микрорайон Олимпийский городок, дом 4, корпус 1

Рязанская область, Городской округ Рязань, Рязань, город Рязань, микрорайон Олимпийский городок, дом 4, корпус 1

3 500 000 Р
120 690Р за м^2

29.00 м^2	7.00 м^2	5 из 26
Общая	Кухня	Этаж

Сообщите специалисту номер объекта! 935914 Продаётся уютная однокомнатная квартира с продуманным дизайном пространства, где каждый квадратный метр приносит пользу. Предлагается предчистовая отделка, что позволит будущим владельцам реализовать собственные дизайнерские идеи. Здание выполнено по монолитно-кирпичной технологии, отличается светлыми и просторными холлами. Для удобства жителей предусмотрены специальные комнаты для хранения колясок и велосипедов. Высокоскоростные лифты обеспечивают быстрый подъём на любой этаж. Территория дома круглосуточно охраняется системой видеонаблюдения. Система автономного отопления с индивидуальными счётчиками тепла даст возможность значительно снизить расходы на коммунальные услуги. Во дворе оборудованы безопасные игровые и спортивные площадки для детей разных возрастов. Пространство огорожено и закрыто для въезда автомобилей, обеспечивая комфорт и спокойствие родителям. Благоустроенные тротуары и велосипедные дорожки создают идеальные условия для прогулок и активного отдыха. Жилой комплекс расположен в развивающемся районе с развитой инфраструктурой. В непосредственной близости находятся спортивные учреждения, такие как детская академия тенниса и каток. В ближайшее время начнёт работу новая школа на 1100 учеников, что сделает образовательный ...

0 с 09.04.2025, обновлен 09.04.2025

Продавец: Собственник

Телефон: +79105631993

Характеристики

Количество комнат	1	Тип дома	кирпично-монолитный
Этаж	5	Этажей всего	26
Площадь кухни	7.00 кв. м		

Новоселье.
Restate

Новоселье.
Restate

Новоселье.
Restate

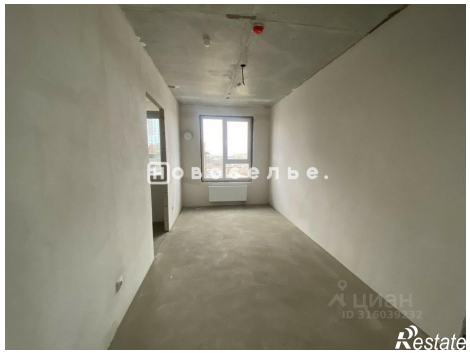
Restate

Новоселье.
Restate

Новоселье.
Restate

Новоселье.
Restate

Restate

Новоселье.
Restate

Новоселье.
Restate